

HEFAISTON 2015



HEFAISTON 2015

29th-30th August 2015

An album from the international blacksmith's meeting at Helfštýn Castle and an exhibition in the nearby city center of Lipník nad Bečvou in the Czech Republic.

Read more about Hefaiston:

www.en.wikipedia.org/wiki/Hefaiston and www.helfstyn.cz

The album is available for download at www.feblacksmith.com and as an online album at <https://picasaweb.google.com/Fe.Blacksmith>



This work is licensed under the Creative Commons Attribution-NonCommercial-ShareAlike 3.0 Unported License. To view a copy of this license, visit <http://creativecommons.org/licenses/by-nc-sa/3.0/> or send a letter to Creative Commons, 444 Castro Street, Suite 900, Mountain View, California, 94041, USA.





An older man with white hair and glasses, wearing a light blue short-sleeved shirt and khaki pants, is walking towards the stall. He has a black backpack on his back and is holding the hand of a young girl.

A young girl with long dark hair, wearing a bright pink baseball cap, a pink tank top, and light green shorts. She has a colorful bag slung over her shoulder and is walking towards the stall.

A man with a full beard and a black tank top, wearing a colorful patterned scarf and plaid shorts. He is walking towards the stall.

A woman with her hair in a bun, wearing a bright blue tank top and light-colored shorts. She has a black bag slung over her shoulder and is looking at items on the stall.

A man with dark hair, wearing a tan t-shirt, is seated behind the counter of the stall, looking towards the customers.

The stall is a green and orange canopy structure. The counter is covered with various tools, including knives and shears. There are also some containers and a yellow candle on the counter. The man behind the counter is surrounded by these items.

In the background, there are other market stalls, including one with a white canopy and another with a blue canopy. There are trees and a clear sky in the background.







HASIČI TÝN NAD BEČVOU

HASIČI

ZUBR

sina





Cvoček v 9 krocích

1	2	3	4	5	6	7	8	9

Hlava šerky

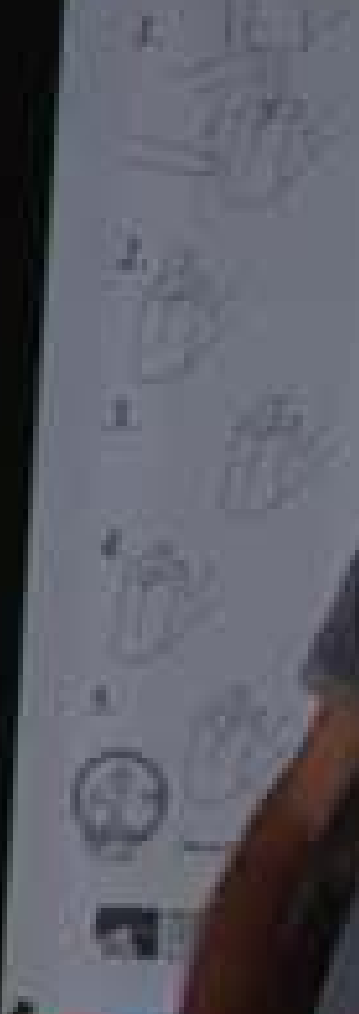

Súkromná
stredná
umelecká
škola

GRAVÍROVANIE
LYŽIČEK







REGISTRACE
KONVARI













Winged Figure
1960
Bronze



Reclining Figure
1960
Bronze



Winged Figure
1960
Bronze





Karel Burdů (CZ)

POSLEDNÍ KULIČKA
THE LAST MARBEL

PROCEJME - FOR SALE (077) 790 1396

76









Karel Buršík (CZ)

77

ZUZANA
SUSAN



Karel Burdík (CZ)

78

AMOR A PSYCHÉ
AMOR AND PSYCHE



Karel Buršík (CZ)

79

MĚSÍČNÍ DUHA
MOON-RAINBOW



Dynst Pevár (10)
162
MĚSTSKÝ ZNAK OSTRAVA



Illegible text on a white label inside the wooden frame.





1911
1912
1913



Jan Pátek (CZ) 57
KLEPADLO



Woolly Mammoth
Horn
Museum



Small text label on the white card, likely containing identification information such as a number or name.





100% MADE IN ITALY

201



Small white label on the stone wall.

Small white label on the pedestal with text: "Small metal sculpture" and "1970".



Small white label on the stone wall.

Small white label on the white pedestal.















Informational text label for the sculpture.







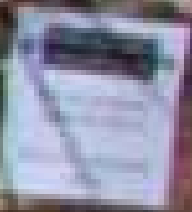

















Small white label with illegible text.

Small white label with illegible text at the bottom of the pedestal.





Small white informational card on the left pedestal.

Small white informational card on the wall.

Medium white informational card on the wall.

Small white informational card on the bottom right pedestal.



Artista: [unreadable]
Título: [unreadable]
Materia: [unreadable]









Jaroslav Tůdek (CZ)

158

VALEČNÍK
WARRIOR





Prosíme, nedotýkejte se
vystavených exponátů!

Bitte nicht berühren die
ausgestellten Exponate!

Please don't touch the
exhibits!





































INFORMAZIONE
SULLA VISITA









1. MÍSTO
Okruh Františka Bartoše
Ostrava - Bažanice 2013

2. MÍSTO
Okruh Františka Bartoše
Ostrava - Bažanice 2013

3. MÍSTO
Okruh Františka Bartoše
Ostrava - Bažanice 2013



1. MÍSTO
Okruh Františka Bartoše
Ostrava - Radvanice 2013

2. MÍSTO
Františka Bartoše
Ostrava - Radvanice 2013



70
1925
1925



252

Martin Bundil (CZ)





Josef Musil (CZ)

CESTOU DO PEKLA
ON THE WAY TO HELL

216







INSTALACE
INTEKALACE

Instalace
Intekalace

Instalace
Intekalace

Instalace
Intekalace

Instalace
Intekalace







1910
Coca-Cola











PLATE 10
1910
MUSEUM OF NATURAL HISTORY
UNIVERSITY OF CHICAGO





[Handwritten signature]
2011



51
2011



















INFORMACE
K
O
PROSTORU

 Prosíme, ned
vystav







Vladimír Jurek (1922)
POSLEDNÍ KAPKA
LATE









Model 2 - Modelul de 276
Lampă gaz cu presiune - Căminul
Căminul din Iași - Căminul
Căminul din Iași - Căminul





Acetylen
S

0,5

1,0

1,5

2,0

2,5

0

bar

KI.1,0

SAFETY ENGINEERS



ERNST BOJE LUBBECK
PROP 25 MPa
PULLUNG IN KG 12.8 70
PROPAN BUTAN
11.0 | 12.8 | LEER 12.8 KG
5.74 ○ 34
1.53

Small white card with illegible text, likely a label or identification tag.



Evelyn Neumann (D)

259

SEDICI
SEATED































194
Fossil Bone (C)
SCORPION
SCORPIO



František Bláha (CZ)

194

ŠKORPION
SCORPIO



1
The Sculpture
by [Name]
[Year]





THE UNIVERSITY OF CALIFORNIA
ARTS CENTER
100









Hans Joachim Schwarz (D)

52

SVÍCNY
CANDLE STICKS

PRODEJNÉ - FOR SALE (+49 3981 20 59 29)



Black metal sculpture (2)

DUCHY
CANDLE STICK

MOBILE: 011 424 10000-10000



Tomáš Galia (CZ)

HOKEJISTA
ICE HOCKEY PLAYER

168





Tomáš Gal









385
Piti pada ml.
Mandorica





24-00

Scale of Justice
EVERY "MILESTON"
CHALLENGES "MILESTON"
PRICE: 1000.00



John S. ...
...
...
...







Informational sign with text and a directional arrow pointing left.

SWAN
DON'T FEED SWAN
DON'T FEED SWAN
DON'T FEED SWAN









Iron tools
1800-1850
18

Iron tools
1800-1850
19



146
David Zúñiga (CD)
SOSAVEC I
MOSQUITO I
PROCESO - FOR DALE (72 191 30)

146
David Zúñiga (CD)
SOSAVEC II
MOSQUITO II
PROCESO - FOR DALE (72 191 30)



BELLY
1807
MARTIN
MAREK



















PORTUS
MORT



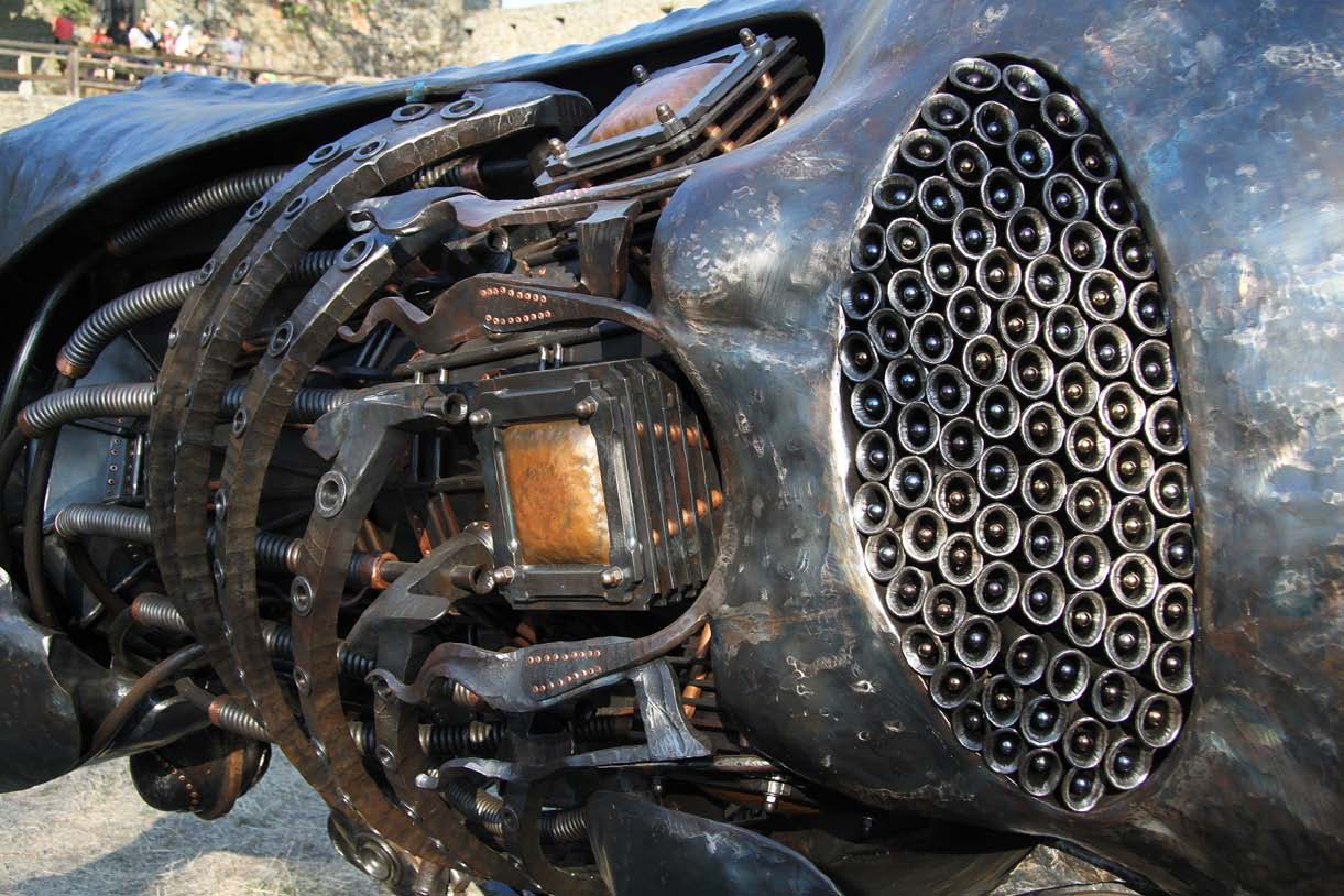























Michaela Vránová (CZ)
SPŠ a VOŠ Bno, p. o.

95

Umění
Zlatn

Obory js
na výtvar
navrhová
prakticko
Podmínko
je talentov



Sára Magdalena Černá (CZ)
1975 a 1908 Brno, p. n.
ZANTEDESCHIA
ZANTEDESCHIA

115



Atunci trebuie să respectăm
regulile!

Nu se touchă nici un obiect!

...





Statue of the Virgin Mary
1970-1975
by the artist [unreadable]



Walt Disney CD
BO OSTRAVA JE FAJNA
OSTRAVA JE TAN







První, rostliny je ve
vzájemně exponát

Small white label on the wall.

Small white label on the wall.



Small white label on the ground.









Informational sign on the left side of the stone wall.

Small informational sign on the stone wall to the right of the gate.









Prosíme, nedotýkejte se
vystavených exponátů!

Bitte nicht berühren die
ausgestellten Exponate!

Please don't touch exhibited
objects!



Small white label with illegible text, possibly a specimen identifier.

Small white label with illegible text, possibly a specimen identifier.



Decorative Metal Railing
by [unreadable]
[unreadable]

Decorative Metal Railing
by [unreadable]
[unreadable]



















ANTON VADOVIČ
MARTIN LACKA
LORENZ REISENZAHN
„ACHILLOVA PATA“

NOHEJL JAROSLAV
JANOŠŤAK KAMIL
GZTLAR JOSEF
„PANA“



KHEIR AKER
ADHAM AKER
"FIGURA"



L'ESPRESSO



WWW.HELFTYN.CZ



kovářské forum

XXVII.

DEMONSTRACE TVORBY V HISTORICKÉ KOVÁRNĚ
NA HRADĚ HELFŠTÝN

22. srpna 2015
v sobotu 14⁰⁰

Marian Volentier

Daniel Klucha

23. - 28. srpna otevřeno denně mimo pondělí od 9⁰⁰ do 17⁰⁰

Veškerá kovářská v Přerově je zřizovatelem organizací zřízenou a financovanou Olomouckým krajem.

160 °C

178



23.2

FLIR

28.9 °C

158



24.1

FLIR









~30.9 °C

42.2

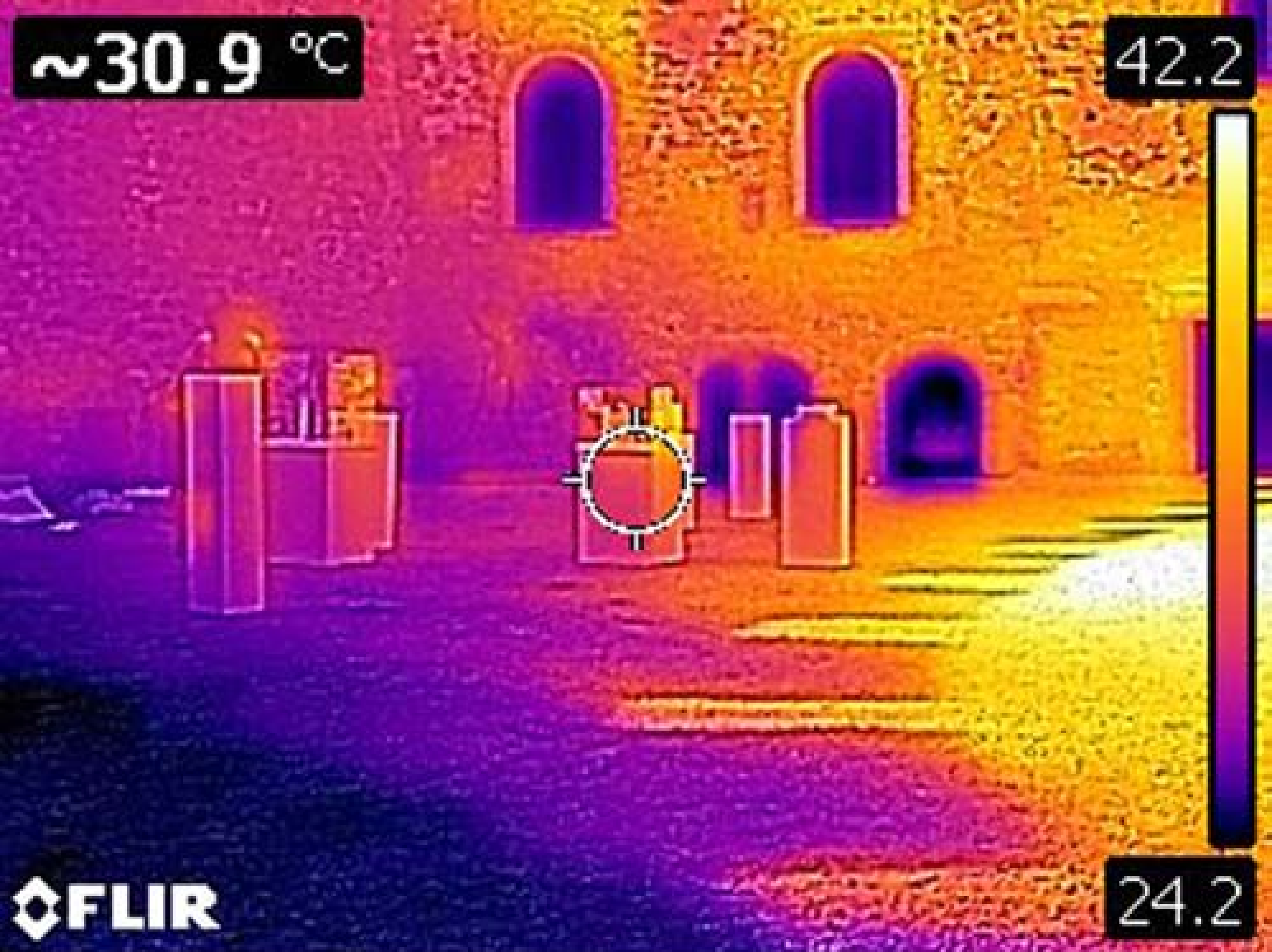







142
JAN VYŠŤÁK (ČO)
LIFE & VICE TOWER
NOBROŽEC - KLEPADLO
RHINOCEROS - KNOCKER









127
Museum für Naturgeschichte
1882
1882







134

Ondřej Skála (CZ)
SUPŠ a VOŠ Turov

KOČKA
CAT





139
LUDWIG
KUNST
MUSEUM
MÜNCHEN







Marie-Suzanne
ALCOHOL
ALCOHOL

Marie-Suzanne
ALCOHOL
ALCOHOL



138
Marie Šolcová (CZ)
stříbr a 14K žluté
NŮŽ RYBIČKA
KNIFE FISH



Marie Šolcová
stříbr a 14K
ŠPERK
JEWEL



138
Marie Šolcova (CZ)
1905 - 1988
NŮŽ RYBIČKA
KNIFE FISH



139
Marie Šolcova (CZ)
1905 - 1988
SPERK COMEBUS
JEWELLERY COMEBUS





136
 Marie Šolcová (CZ)
 SUPŠ a VOŠ Turov
ŠPERK COMENIUS
 JEWELLERY COMENIUS



137
 Marie Šolcová (CZ)
 SUPŠ a VOŠ Turov
NŮŽ LODIČKA
 KNIFE BOAT





141

Jan Vašák (CZ)
SUPŠ a VOŠ Turnov

ŠPERK COMENIUS
JEWELLERY COMENIUS



Pavčina Koncická (CZ)
Supš a Voš Turnov
ŠPERK COMENIUS
JEWELLERY COMENIUS

121





Fernando Botero
Bull's Head
1980

SOŠ UMĚLECKO ŘEMESLNÁ

přijímáme studenty

SOŠ uměleckořemeslná s.r.o. Podkovářská 4, Praha 9, tel.: 266 311 751

www.sospodkovarska.cz

přijímací řízení leden a duben
doplnění ročníků květen až srpen

SOS
UMĚLECKO
ŘEMESLNÁ













Model 2001-2002
POLSKA
KAWAŁ
201







199
Petr Šourm (CZ)
SOS umělecké fórum Praha
SNEK
SNAIL









201
Rybní Lánovský (CZ)
1911-1912 (Czechoslovakia) Head
HEAD



Kryštof Lubomír
201 umělecko-historický

HLAVNÍ

HEAVEN



206

SGS Umweltwissenschaften
Jan Hahnke (G3)
LASTURA
SEASHELL

San Helena (CD)
100 unshelled, uncleaned shells

206

LASTURA
SEASHELL







004-000-000
000
0000







Jiri Myka (CZ)
2002 Untitled (Gymnast) Bronze

202

GYMNASTKA
GYMNAST



343
Tímál Honnabó (CZ)
1911-1912
SVCEN
CANDELSTICK











1011

1011







MAISON
MALLINER
MALLINER









Dragonfly
by [unreadable]
[unreadable]







18
18
18

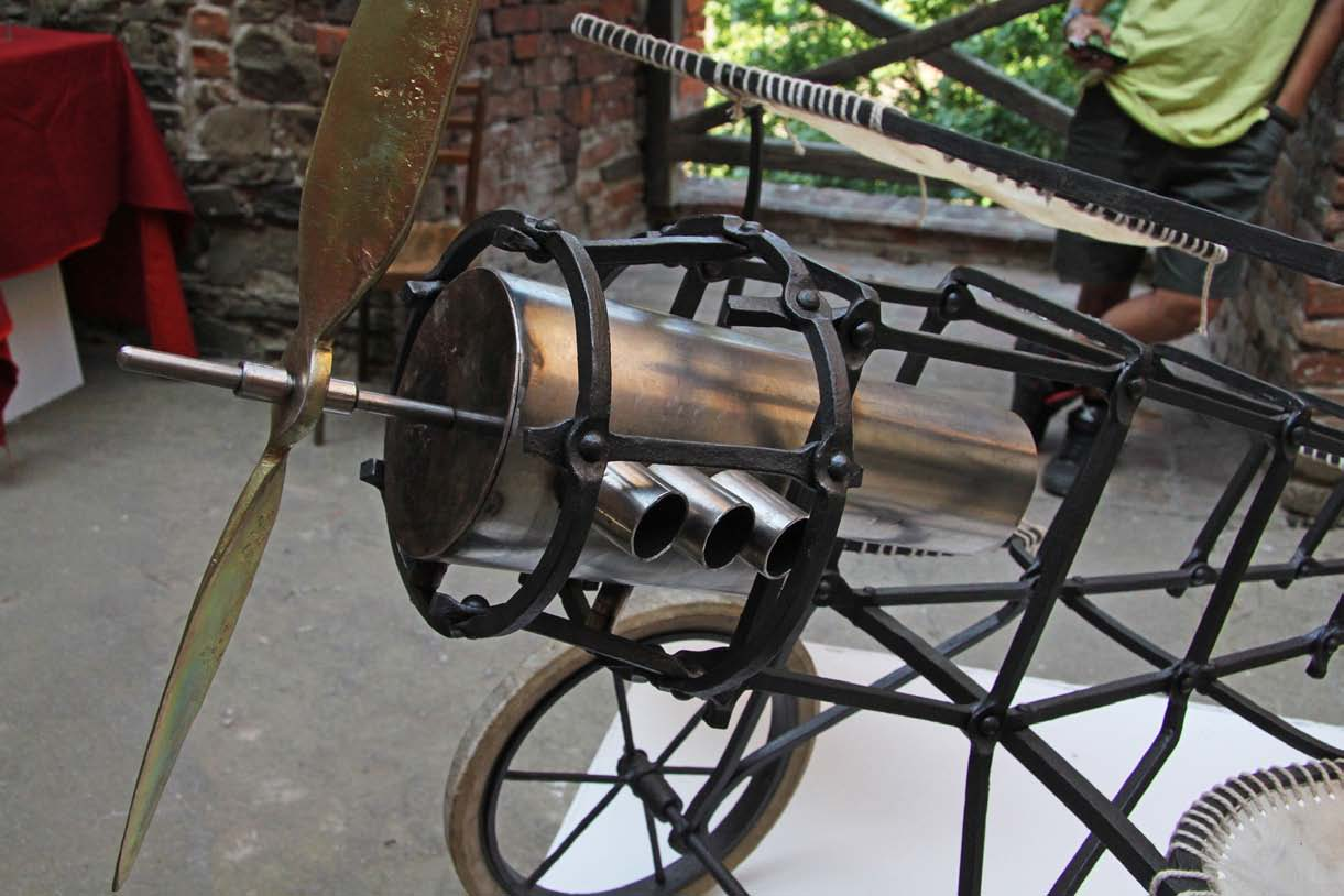

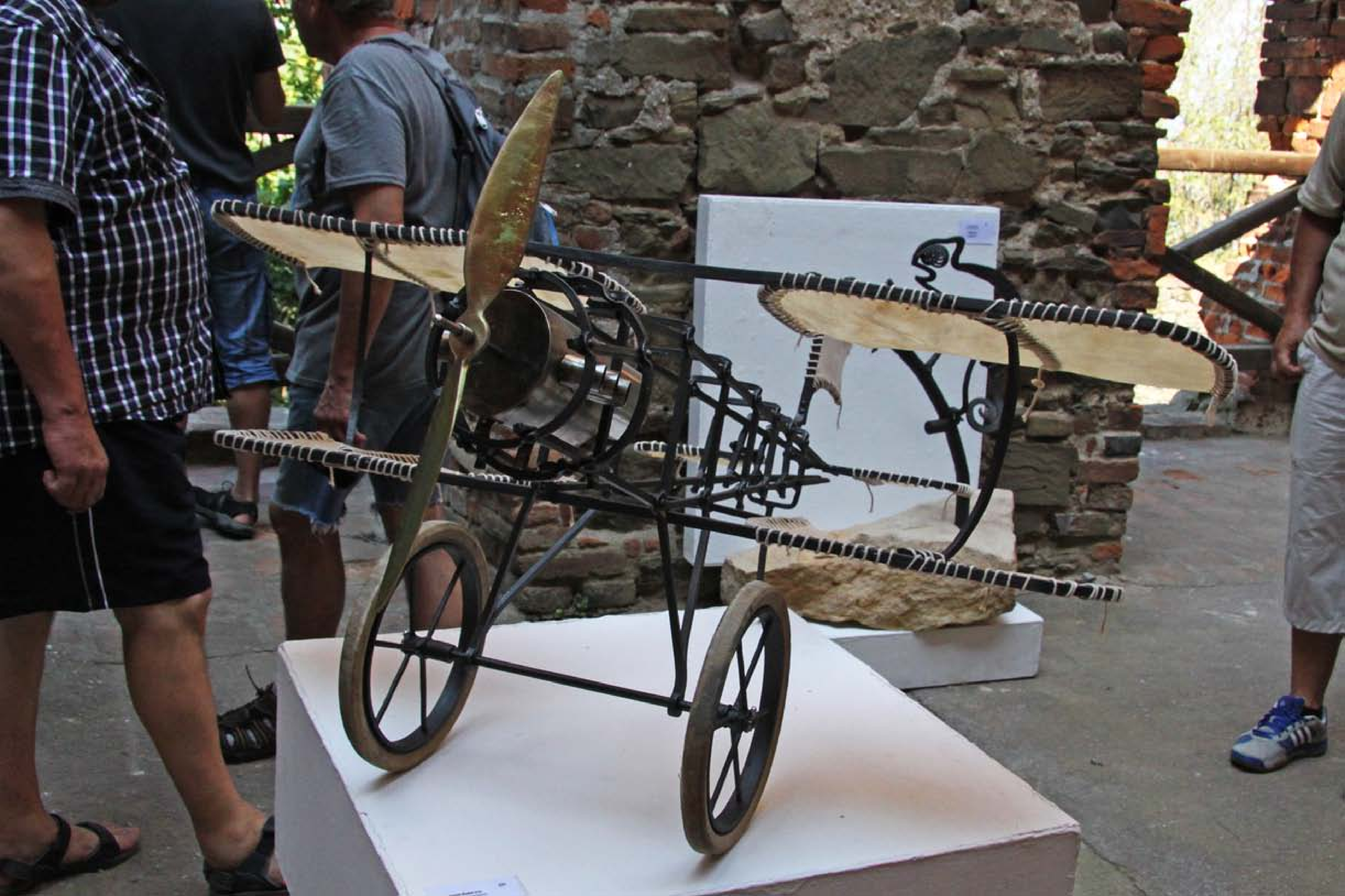









ARTIST'S NAME
TITLE
YEAR



Каблюк-Пруцкінаўскі ЦД
Музейна-выставачны Цэнтр
1971/84
Латвія



226

Vojtěch Rezek (CZ)
Akademie Světla nad Sázavou

VZPĚRAČ
WEIGHTLIFTER





Kovárna Milostovice (CZ)
Kuba Kubík
TEMNÁ STRANA SILY
DARK SIDE OF POWER
PROJEKT - FOR SALE 076 0122

**KOVÁRNA
MILOSTOVICE**
UMĚLECKÉ KOVÁNUTÍ
ZÁMEČNICTVÍ
NÁVROBY A REALIZACE

Orlík 146
452 01 Orlík
IČO: 253 200 100
IČO: 253 200 101
IČO: 253 200 102
IČO: 253 200 103
IČO: 253 200 104
IČO: 253 200 105

318
Kovárna Milostovice (CZ)
Kuba Kubík
Zapleťte mantlé váhou
"SATYRIASIS"
"SARYRIASIS" •



Antara Manusia &
Sampul
TAMBAH STRUKTUR S&T
TAMBAH S&T S&T
PENGALAMATAN S&T



315
Kovárna Milostovice (CZ)
Kuba Kubikula
Zepůžil pan Volf
"RAMM"
"RAMM"



Kovárna Milostovice (CZ)
Kuče Kubíkula
Axi Toman
ZEMĚ RODÍ SNIVÉ
EARTH GIVES BIRTH 317





R. Schleich, S. Wozniak (Luzern)
KLEŠTĚ



12372

Seign. J. M. Mariotto (Lucembursko)
KOLÍČEK NA PRÁDLO

100

Prosíme, nedotýkejte se výstavních předmětů.
Please do not touch the exhibits.





МОНУМЕНТАЛЬНАЯ
СКОУПКА
Скульптура «Пегас»
1980 г.









Small, illegible text on a museum informational card, likely describing the sculpture's history or significance.











SKLADÁČKA
Kovárna Milostovice
2013







DMYTRO UKRAYINSKY
ILLIA POPIUK



ONISLAV KOZÁK





JAN CELER
ONDŘEJ BAUDYŠ

HEFAISTON 34



KAMAL ABO AMMAE
ADHAM AKER

VOLNÁ PRAHA

MICHAL PTÁČEK

ONDŘEJ GÉLA

STANISLAV HOLÍK

JAN BALNER

JAN BRAUNŠ

MARIONETA

MARIONETTE



TRISKEL



DAVID ŽÁČEK
MAREK BRUSKA

MONSTRANCE
MONSTRANCE

ONDŘEJ BABINEC
JAKUB MAHDAL

STEFAN HAIBERGER

ČESKÝ NŮŽ

**TOMÁŠ GALA
LIBOR HAJDUČEK
POPELNICE EVROPY
DUSTBIN OF EUROPE**

**EYAD KHALAILY
MOŘSKÁ VILA
EASTERN MERMAID**



**PIETRINO DETTORI
JIŘÍ BAŤA**





PAUL GARRET



JAN STRAKA
KAMILA

DMYTRO UKRAYINSKY
ILLIA POPIUK

ZLATÁ RYBKA
GOLDEN FISH



DANIEL ČERNÝ
SLAVOJ ČERNÝ
JANEK PODHRADSKÝ
TOBIAS PODHRADSKÝ
JAN WINKLER

PEJSEK
DOGGIE



LUDWIG SCHADER
SEBASTIAN BERGER

KOZOROH
CAPRICORN



PATRIK PELGROMS
PHILIP VERVOORT
RAF NULENS

SVOBODA





СВОБОДА
FREEDOM

EYAD KHALAILY
MOŃ



BENJAMIN SCHLUNK

KLEŠTĚ
FORCEPS

JAN
ONDŘ

HEFA





**MARTIN PONIŠT
TOMÁŠ HRUŠKA**

**MÍSA
BOWL**



PAVL RÁČ
BARBORA RÁCOVÁ
BRANISLAV MORÁVEK
MY TĚ

LABUŤ
SWAN







KAREL LOUKOTA
MAGDALENA FIGALOVÁ





TITUS ANGY
CYRIL MINÁR
MIŠA NA BAP
BOWL FOR



CYRIL MĚNÁŘEK
MISA NA BANÁNY
BOWL FOR BANANAS



JIRÍ NEMEC
JIRÍ HAUSNER
ZUBATÁ
GRIM REAPER



KAREL LOUKOTA
MAGDALENA FIGALOVÁ

POPEL A PRACH
ASH AND DUST





**VÍTĚZSLAV BOBČÍK
JAN MATYÁŠ**

**RYBINA
FISHY SMELL**



**KHEIR AKER
ADHAM ABO AKER**

**FIGURA
FIGURE**





PAVOL ZLATOŠ

DANIEL MIKŠ



BRUNO DI NINO
MOMENTUM
1998

ENZO FACCU
1998

ENZO FACCU
1998

ENZO FACCU
1998



ENZO FACCU
1998



ENZO FACCU
1998



ENZO FACCU
1998

ENZO FACCU
1998



ENZO FACCU
1998



ENZO FACCU
1998



ENZO FACCU
1998



ENZO FACCU
1998



ENZO FACCU
1998



ENZO FACCU
1998



ENZO FACCU
1998



ENZO FACCU
1998



ENZO FACCU
1998



ENZO FACCU
FEDERICO TURRIANI
1998



PAUL GARREY
JOHN SCROODS
MARY JENSEN
1998



FEDERICO TURRIANI
ENZO FACCU
1998



ENZO FACCU
1998



ENZO FACCU
1998



ENZO FACCU
1998

ENZO FACCU
1998





Meditační
zahradka
svatého
Jakuba

























GALERIE KONÍRNA V LIPNÍKU NAD BEČVOU



JINDŘICH PLOTICA STEIN

šperky  obrazy  sochy  design

*Z mých prstů vyrašily voňavé trávy
ostnatá růže byl můj mrštný jazyk*

První galerie Konírna od pátku 28. srpna do neděle 25. října 2015

Otevírací doba výstavy:
úterý až pátek 11:30–16:00 hodin, sobota a neděle 11:00–17:00 hodin



GALERIE KONÍRNA V LIPNÍKU NAD BEČVOU

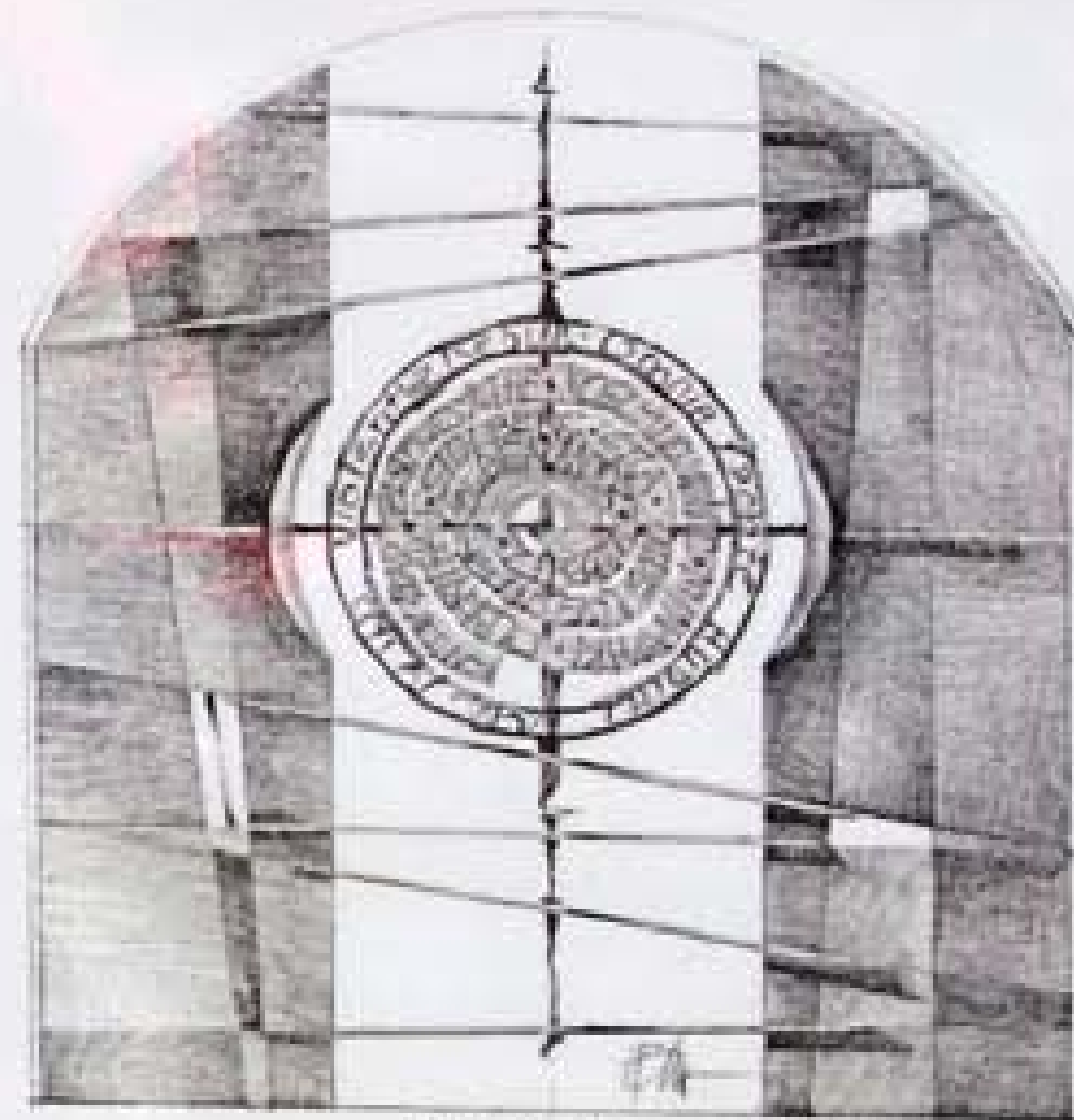

Obrazová práce Jany Palkové, návrh L. Palke, realizace J. Jurdy

JURDA & PALKO

Ukázky spolupráce
uměleckého kováře s architektem
v prostoru Na Patře

pátek 3. července – neděle 25. října 2015

Otevírací doba výstavy:
úterý až pátek 11:30–16:00 hodin
sobota a neděle 11:00–17:00 hodin











8



4



3









29

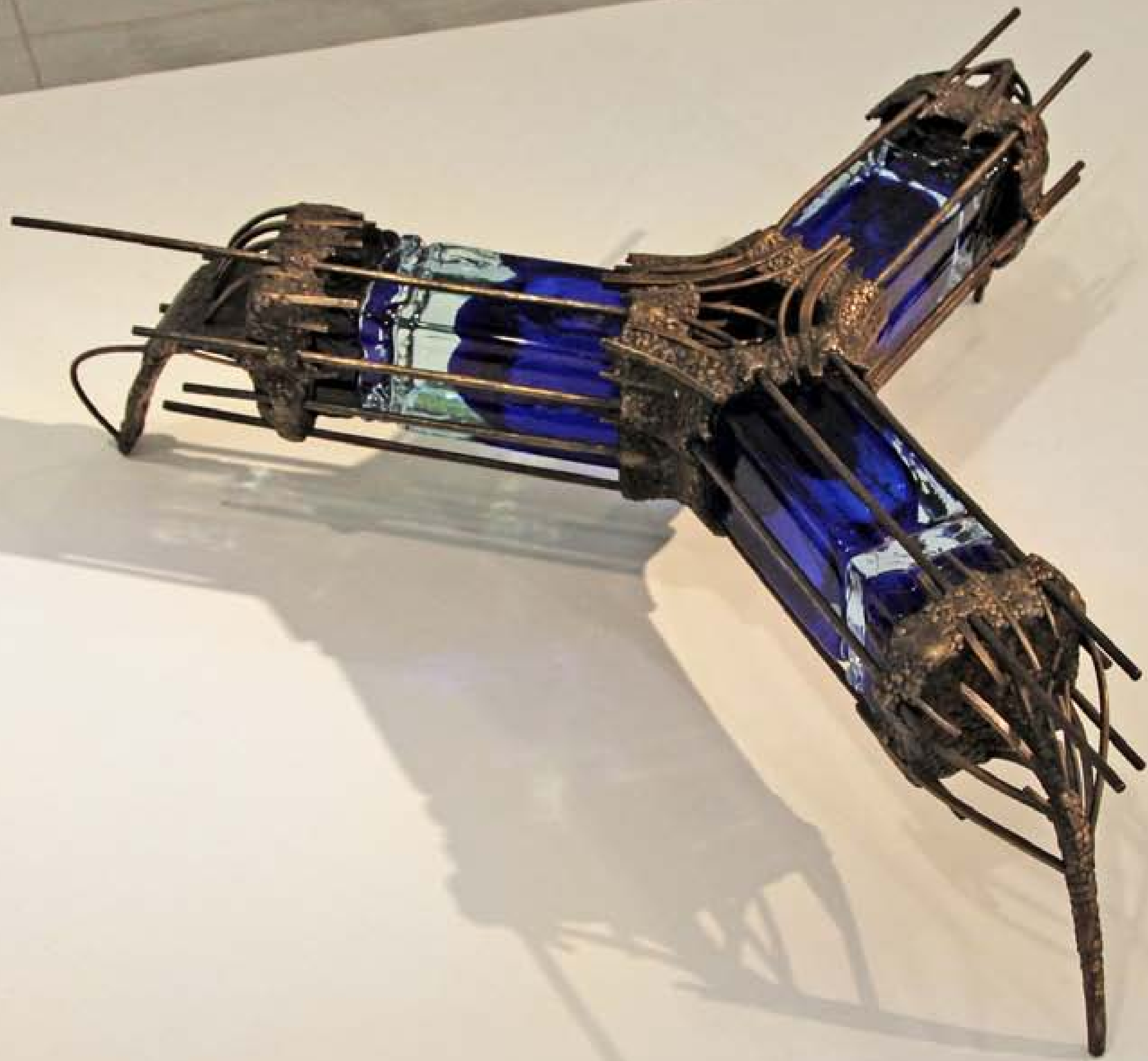







Small white label with illegible text.









Small, illegible label at the bottom right of the image.

